Dipartimento di Protezione Civile

Comune di Val di Zoldo

PIANO COMUNALE DI PROTEZIONE CIVILE
Comune di Val di Zoldo

All. 03.01.03 -Scenari di rischio: alluvioni ed esondazioni - TAV. 3/3

COMMITTENTE: Comune di Val di Zoldo, Piazza Giovanni Angelini, 1, 32012 Val di Zoldo (BL)

PROGETTISTA: ing. Giuseppe Baldo

GRUPPO DI LAVORO: ing. Barbara Marin, dott.ssa Barbara Spiro

REDAZIONE: dott.ssa Barbara Spiro

CONTROLLO INTERNO: ing. Giuseppe Baldo

APPROVAZIONE INTERNA: ing. Giuseppe Baldo

PERCORSO DIGITALE: ...\P1161-Consegna

DATA: aprile 2019

AEQUA ENGINEERING SRL
C.F. e P.IVA 03913010272
SEDE LEGALE ED OPERATIVA
Via Brianza 19
30034 Oriago di Mira (VE)
Tel. +39 041 5631962
Fax +39 041 5639281
www.aequagroup.com

Il presente documento, elaborato per il committente da AEQUA ENGINEERING SRL, non può essere riprodotto o comunicato a terzi senza preventivo autorizzazione scritta

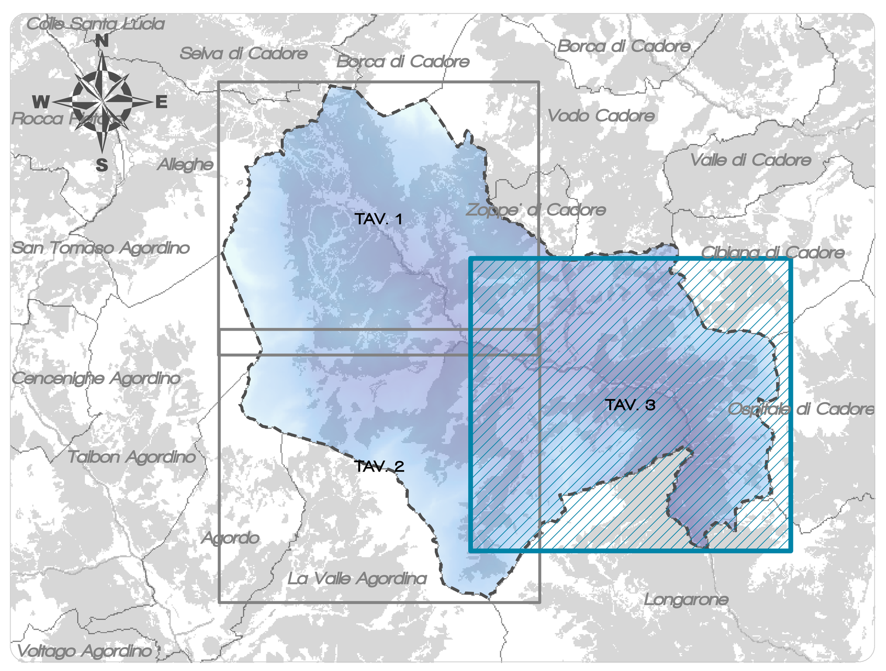

LEGENDA

- limite amministrativo Val di Zoldo
- Edifici
- Rete idrografica principale

Bacini idrografici fino a un dettaglio di 10 kmq

- CERVEGANA-MARESON
- DURAN - MOIAZZA
- LAGO DI PONTESEI E SUO BACINO TRIBUTARIO
- MAÈ TRA ABITATO DI FORNO DI ZOLDO (C) E PRAMPER (E)
- MAÈ TRA CERVEGANA-MARESON (E) E LAGO DI PONTESEI (E)
- MAÈ TRA DERIVAZIONE IDROELETTRICA (LOC. FUSINE) (C) E INIZIO ABITATO DI DONT (E)
- MAÈ TRA DURAN - MOIAZZA (E) E ABITATO DI FORNO DI ZOLDO (E)
- MAÈ TRA INIZIO ABITATO DI DONT (C) E DURAN - MOIAZZA (E)
- MAÈ TRA LAGO DI PONTESEI (E) E RU BIANCH (E)
- MAÈ TRA PRAMPER (E) E CERVEGANA-MARESON (E)
- MAÈ TRA RU BIANCH (C) E VAL DI CORNIA (E)
- MAÈ TRA VAL DI CORNIA (E) E GRISOL (E)
- PRAMPER
- RITE
- VAL DI CORNIA

Alluvioni ed allagamenti - Classi di rischio
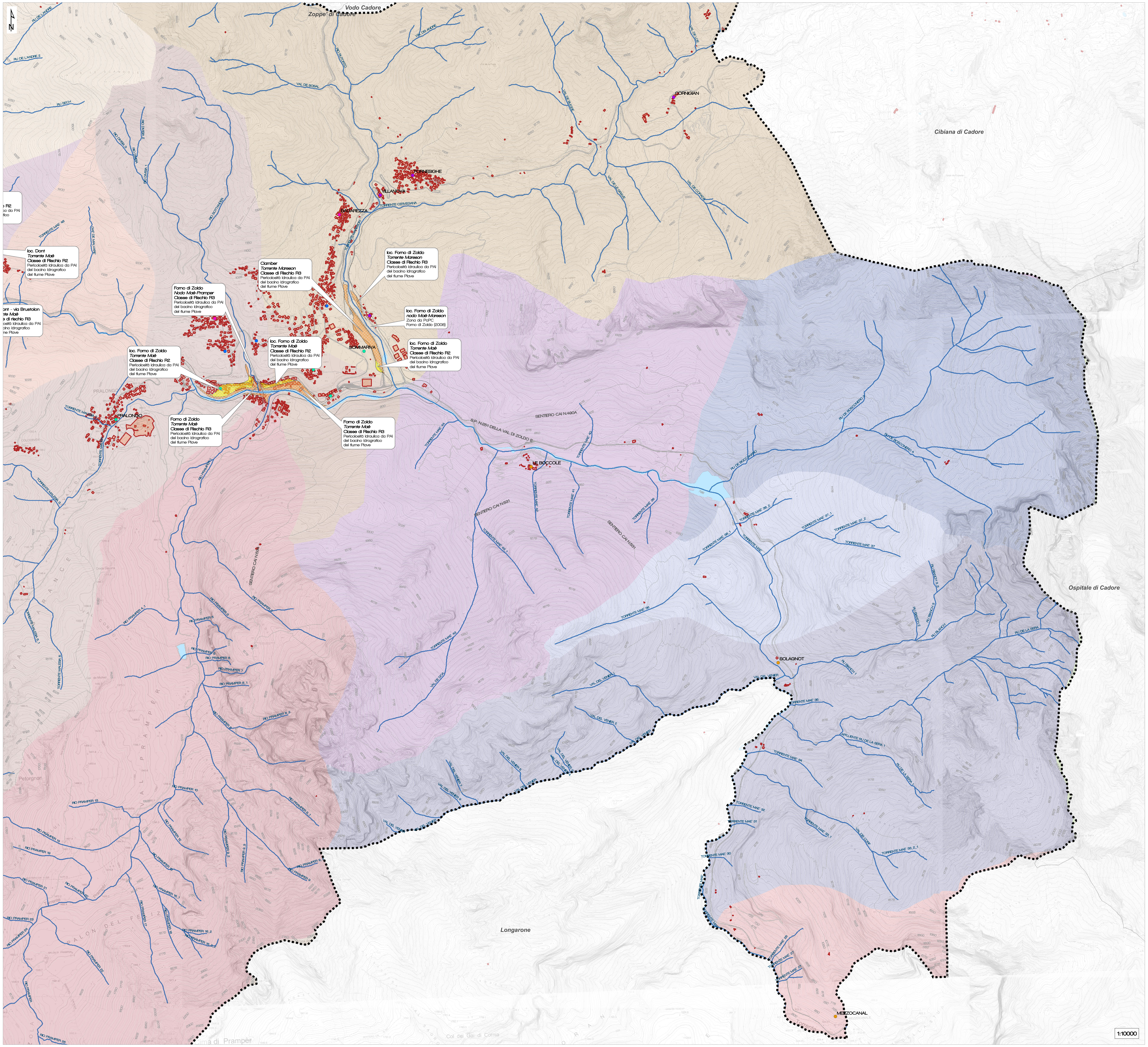
- Non categorizzato
- R1 - Rischio moderato
- R2 - Rischio medio
- R3 - Rischio elevato