

PIANO COMUNALE DI PROTEZIONE CIVILE
 Comune di Val di Zoldo

All. 03.02.08 - Risorse: Edifici e opere infrastrutturali rilevanti - TAV. 2/3

COMMITTENTE: Comune di Val di Zoldo Piazza Giovanni Agnelli, 1 32013 Val di Zoldo (BL)	PROGETTISTA: Ing. Giuseppe Ballo	GRUPPO DI LAVORO: Ing. Barbara Marzi Dott.ssa Barbara Spola
REDAZIONE: Dott.ssa Barbara Spola	CONTROLLO INTERNO: Ing. Giuseppe Ballo	APPROVAZIONE INTERNA: Ing. Giuseppe Ballo
PERCORSO DIGITALE: _P11181-Consagra		DATA: aprile 2019

AQUA consagra
 AQUA consagra s.p.a.
 C.F. e P.IVA 0800000036
 Via S. Maria 10
 32009 Ortisei di Sella (BL)
 Tel. +39 0471 980000
 Fax +39 0471 980001
 www.aquaconsagra.it

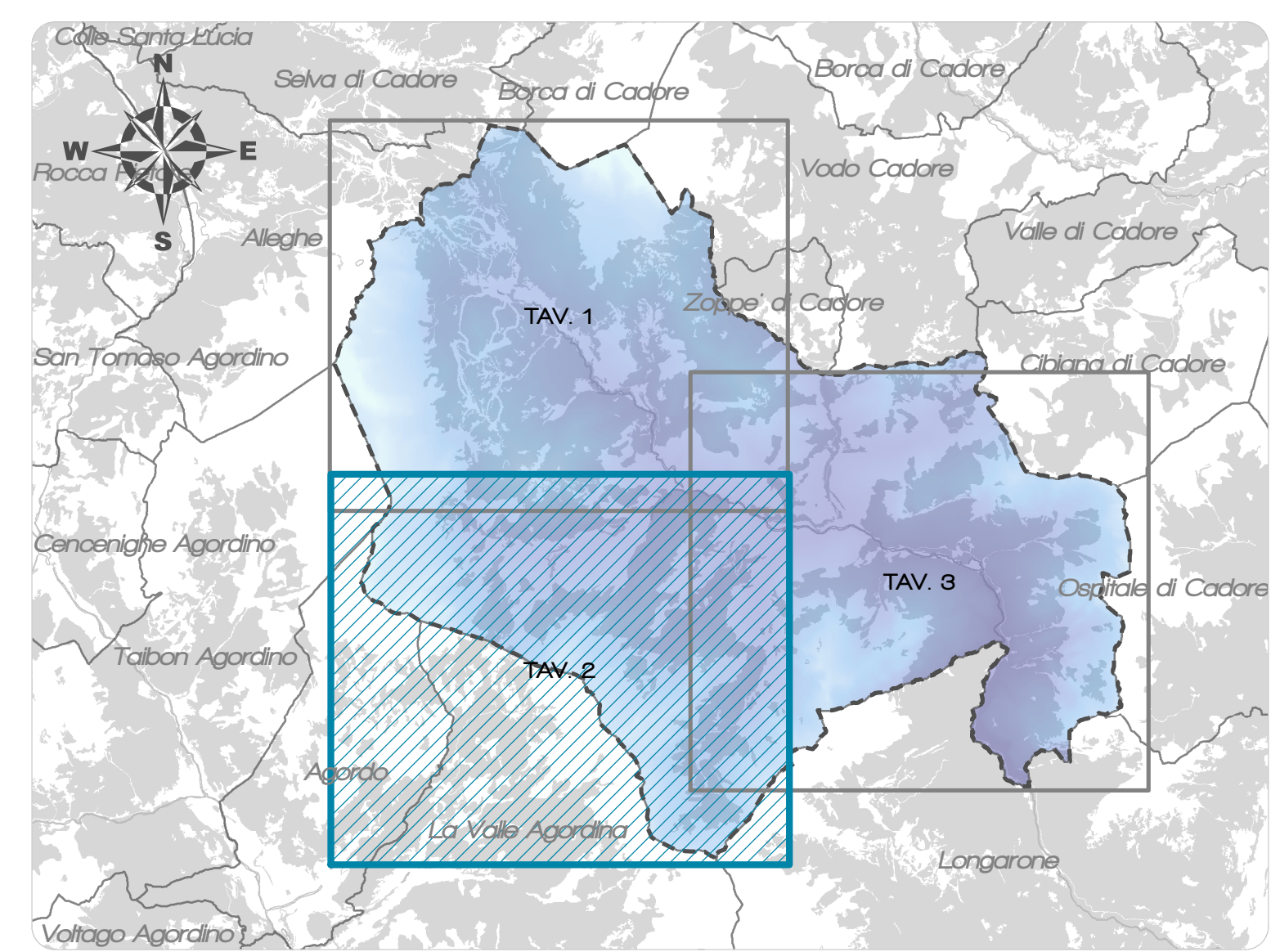

LEGENDA

- Limite amministrativo Val di Zoldo
- Rete idrografica principale
- Cimiteri
- Depuratori
- Allevamenti
- Locali di Culto
- Alberghi
- Banche PT
- Musei e Biblioteche
- Sale per lo Spettacolo
- Stadi
- Sistemi di Allertamento
- Area di recepimento del segnale di allertamento

