

PIANO COMUNALE DI PROTEZIONE CIVILE
Comune di Val di Zoldo

All. 03.01.05 - Scenari di rischio: frane - TAV. 2/3

| | | |
|--|---|--|
| COMITENTE: Comune di Val di Zoldo Piazza Giovanni Agazzi, 1 32013 Val di Zoldo (BL) | PROGETTISTA: Ing. Giuseppe Baldo | GRUPPO DI LAVORO: Ing. Barbara Mori dot. ssa Barbara Spoto |
| REDAZIONE: dot. ssa Barbara Spoto | CONTROLLO INTERNO: Ing. Giuseppe Baldo | APPROVAZIONE INTERNA: Ing. Giuseppe Baldo |
| PERCORSO DIGITALE: ...IP1161-Consagra | | DATA: aprile 2019 |

AQUA ambiente
ACQUA AMBIENTE SPA
C.R. a r.l. a partecipazione
PARITARIA
Via S. Maria 10
36018 Montebelluna (TV)
Tel. +39 0431 800000
Fax +39 0431 800001
www.aquaambiente.it

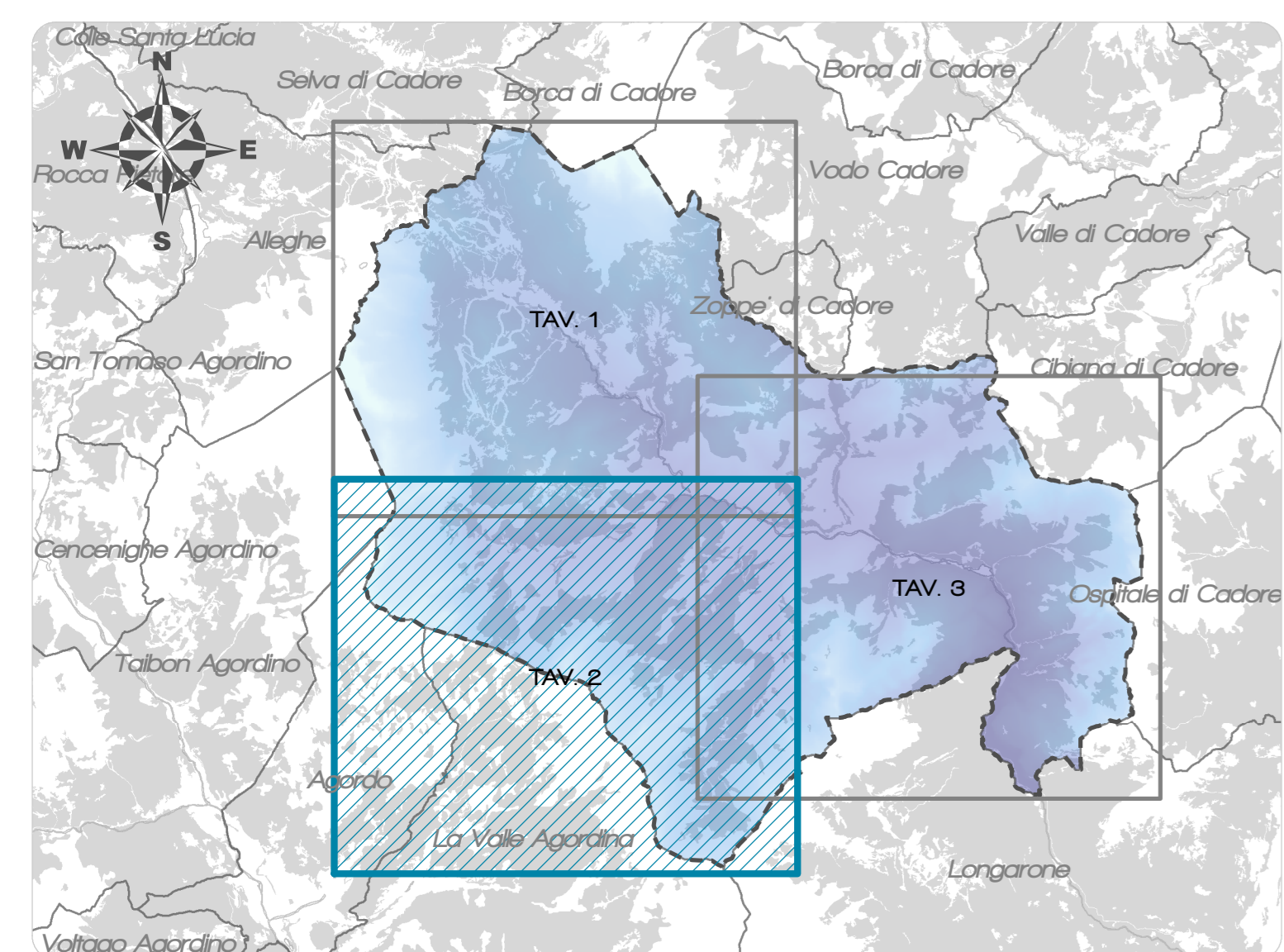

LEGENDA

--- Limite amministrativo Val di Zoldo

--- Rete idrografica principale

Frane - Classi di rischio

□ Non categorizzato

■ R1 - Rischio moderato

■ R2 - Rischio medio

■ R3 - Rischio elevato

■ R4 - Rischio molto elevato

Zone

| zone | frazioni | zone | frazioni |
|------|-----------------|------|-------------|
| 1 | Piazzo S. Maria | 5 | Forno |
| 2 | Pala Favera | 6 | Soccampio |
| 3 | Pecol | 7 | Sommariva |
| 4 | Manzon | 8 | Campo |
| 5 | Cor | 9 | Tratungo |
| 6 | Stradada | 10 | Doria |
| 7 | Costa | 11 | Pieve |
| 8 | Pianaz | 12 | Cella |
| 9 | Isal | 13 | Calchera |
| 10 | Rutorbol | 14 | Ugnet |
| 11 | Soramae | 15 | Astagal |
| 12 | Fusine | 16 | Casal |
| 13 | Pradol | 17 | Bragezza |
| 14 | Corbello | 18 | Gumibet |
| 15 | Giama | 19 | Villanova |
| 16 | Giama | 20 | Fornesighe |
| 17 | Chena | 21 | Comigian |
| 18 | Mila | 22 | Le Boccole |
| 19 | Val Fera | 23 | Solagnon |
| 20 | Dorn | 24 | Microcanale |
| 21 | Villa | | |
| 22 | Fopa | | |

