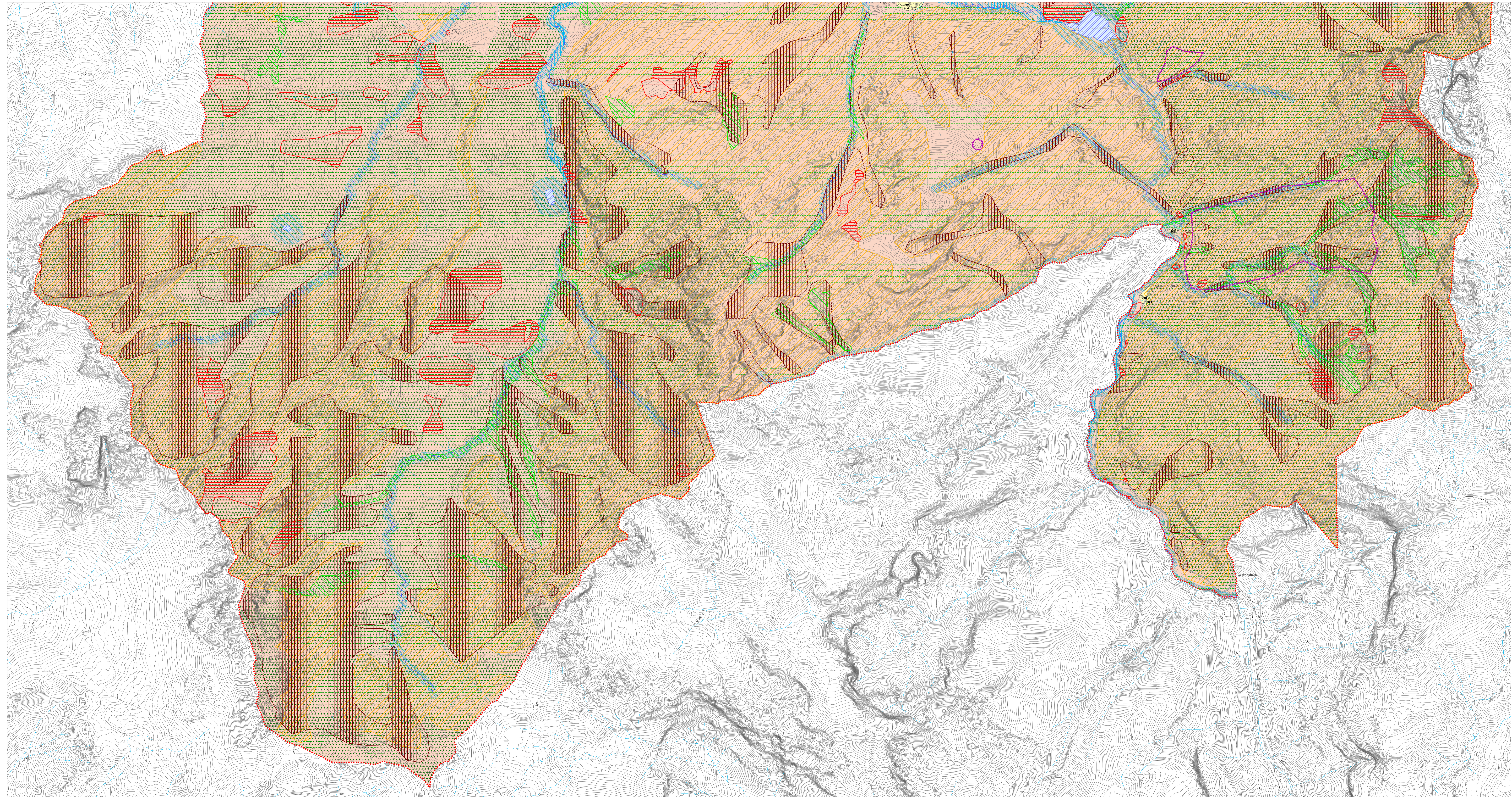

Elaborazione: 2015  
 REGIONE VENETO  
 PROVINCIA DI BELLUNO  
**P.A.T. COMUNE DI FORNO DI ZOLDO**  
 Tavola n. 03b - Carta delle Fragilità (scala 1:10.000)  
 2015  
 COMUNE DI FORNO DI ZOLDO  
 Il Sindaco Camillo De Pellegrin  
 CONSULENZE SPECIALISTICHE geol. Luca Saffi  
 Il PROGETTISTA dott. urb. Mauro De Conz  
 COLLABORAZIONE dott. urb. Vanessa Da Col  
 COORDINAMENTO p.l. Mariagrazia Viel  

**LEGENDA**

 Contorni comunali  
**PENALITÀ AI FINI EDIFICATORI (art.12)**  
 Terreno idoneo  
 Terreno idoneo a condizione  
**01** Caduta massi e trasporto solido  
**02** Idraulico - esondazione  
**04** Stabilità dei versanti  
**07** Aree di risorgiva  
 Terreno non idoneo  
**AREE SOGGETTE A DISSISTO IDROGEOLOGICO**  
 Area di frana (art.13)  
 Area esondabile o a ristagno idrico (art.13)  
 Area soggetta a valanghe (art.13)  
 Area soggetta a caduta massi (art.13)  
 Area soggetta a debris-flow (art.13)  
**ALTRE COMPONENTI**  
 Golene (art.8)  
 Corsi d'acqua e specchi lacuali (art.7)  
 Aree tutelate ai sensi della lett. g) dell'art. 41 L.R.11/2004 (art.13)  
 Aree boschive o destinate a rimboscimento (art.8 - art.18)  
 Aree già destinate a bosco interessate da incendi (L.353/2000) (art.18)  
 Aree di interesse storico, ambientale e artistico (art.9)  
 Aree per il rispetto dell'ambiente naturale, della flora e della fauna (art.8)  
 Aree a possibile interesse archeologico (art.5a)  
 Aree interessate da pericolosità idraulica (art.13)  
 Sito contaminato (PTCP) (art.14)